МОО «КООРДИНАЦИОННЫЙ СОВЕТ ПО ОРГАНИЗАЦИИ ДОРОЖНОГО ДВИЖЕНИЯ»

АССОЦИАЦИЯ РАДОР

Деловая игра:

практический кейс по аудиту БДД
на кольцевом пересечении
Омский тракт – подъезд к аэропорту Толмачево

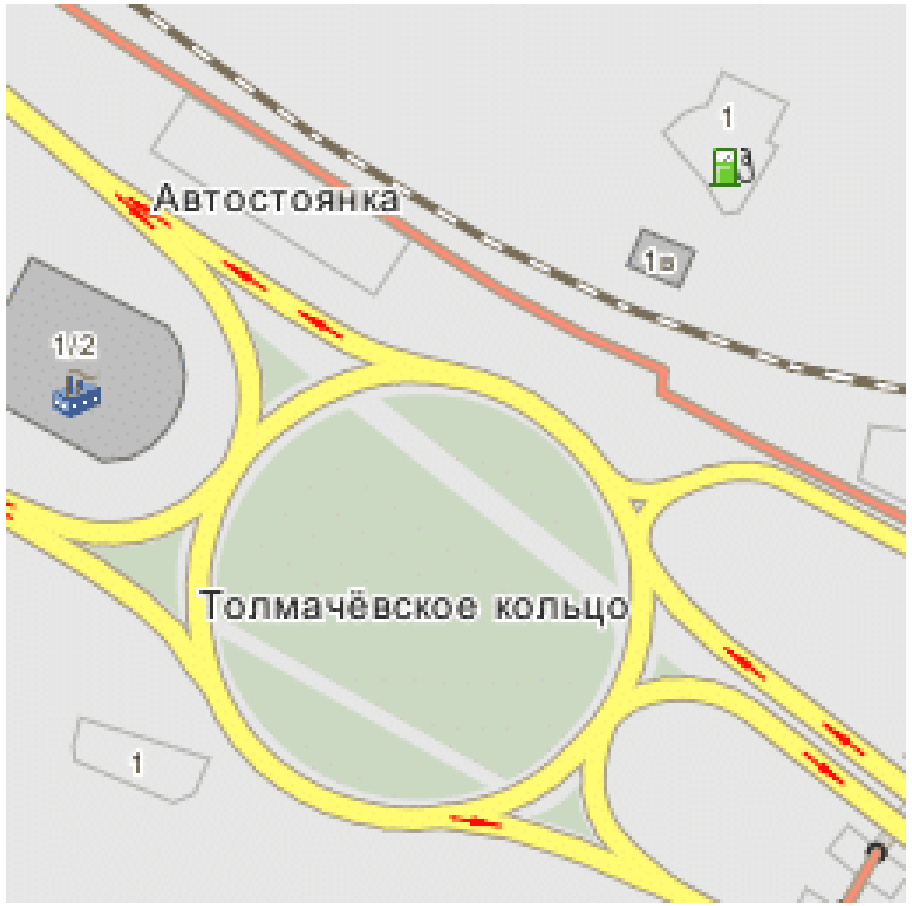

2024 год

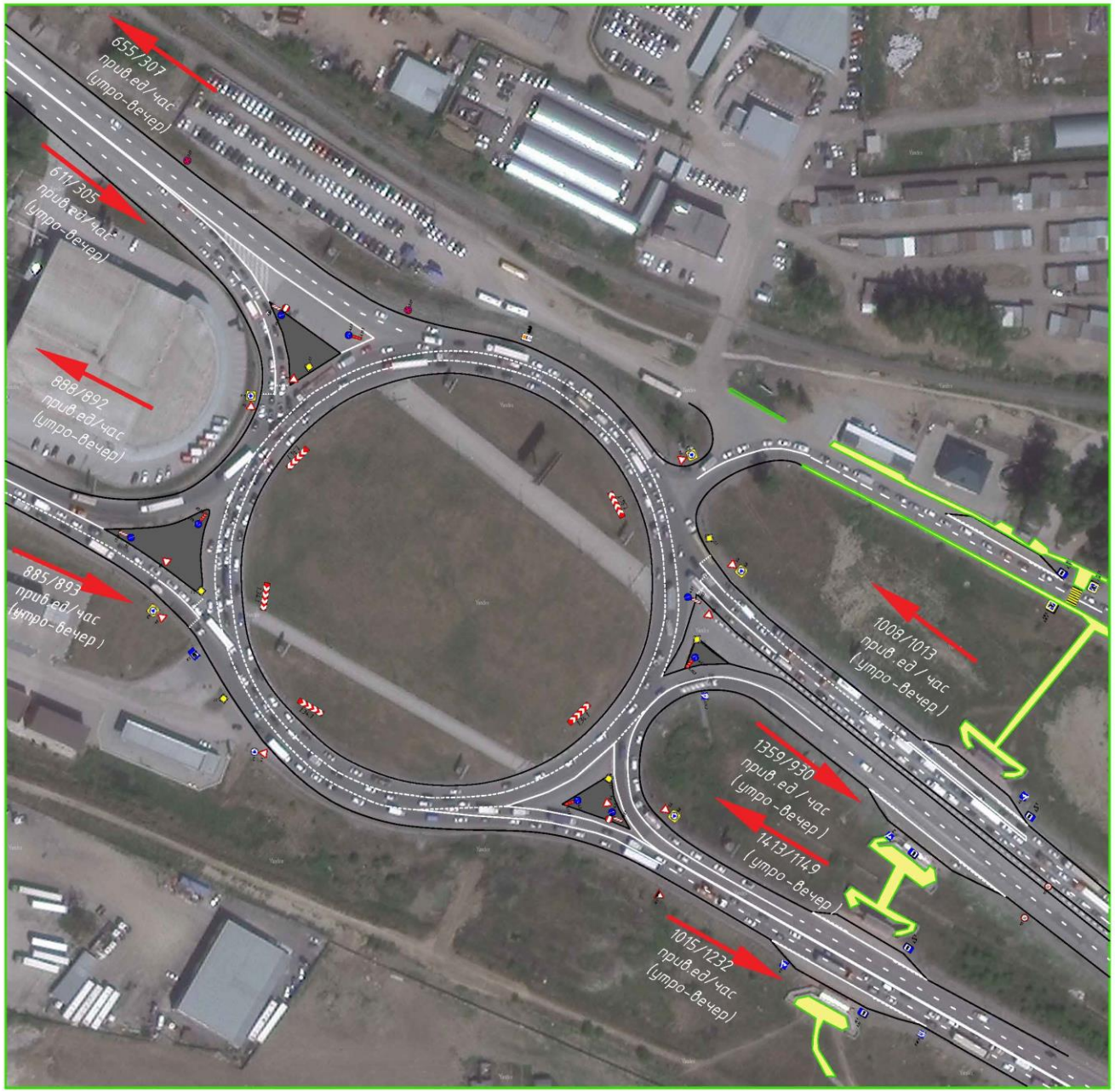
655/307
прив.ед/час
(утро-вечер)
611/305
прив.ед/час
(утро-вечер)
888/892
прив.ед/час
(утро-вечер)
885/893
прив.ед/час
(утро-вечер)
1008/1013
прив.ед/час
(утро-вечер)
1359/930
прив.ед/час
(утро-вечер)
1413/1149
(утро-вечер)
1015/1232
прив.ед/час
(утро-вечер)

Мозжерина
Столкновение
11.11.2022, 08:25
г Обь, К-24 Новосибирск - аэропорт Толмачево,
1 человек пострадал
Столкновение
27.03.2024, 12:05
г Обь, тракт Омский, 1 2
1 человек пострадал
Наезд на пешехода
03.09.2020, 21:15
г Обь, ул ЖКО Аэропорта, 24
1 человек пострадал
Столкновение
20.07.2017, 20:10
г Обь, пр-кт Мозжерина, 1
1 человек пострадал
Столкновение
21.05.2018, 08:15
г Обь, тракт Омский, 1 2
1 человек пострадал
Столкновение
23.10.2021, 12:55
г Обь, пр-кт Мозжерина, 1В
1 человек пострадал
Столкновение
04.01.2020, 19:20
г Обь, тракт Омский, 1 кор. 3
1 человек пострадал
Столкновение
08.08.2019, 07:40
г Обь, К-24 Новосибирск - аэропорт Толмачево,
1 человек пострадал
Наезд на препятствие
28.06.2016, 12:00
г Обь, тракт Омский, 1
1 человек пострадал
У Петровича
Подорожник
Клевер Трак
Опти
1/2
16
19
3

МОО «КООРДИНАЦИОННЫЙ СОВЕТ ПО ОРГАНИЗАЦИИ ДОРОЖНОГО ДВИЖЕНИЯ»

АССОЦИАЦИЯ РАДОР

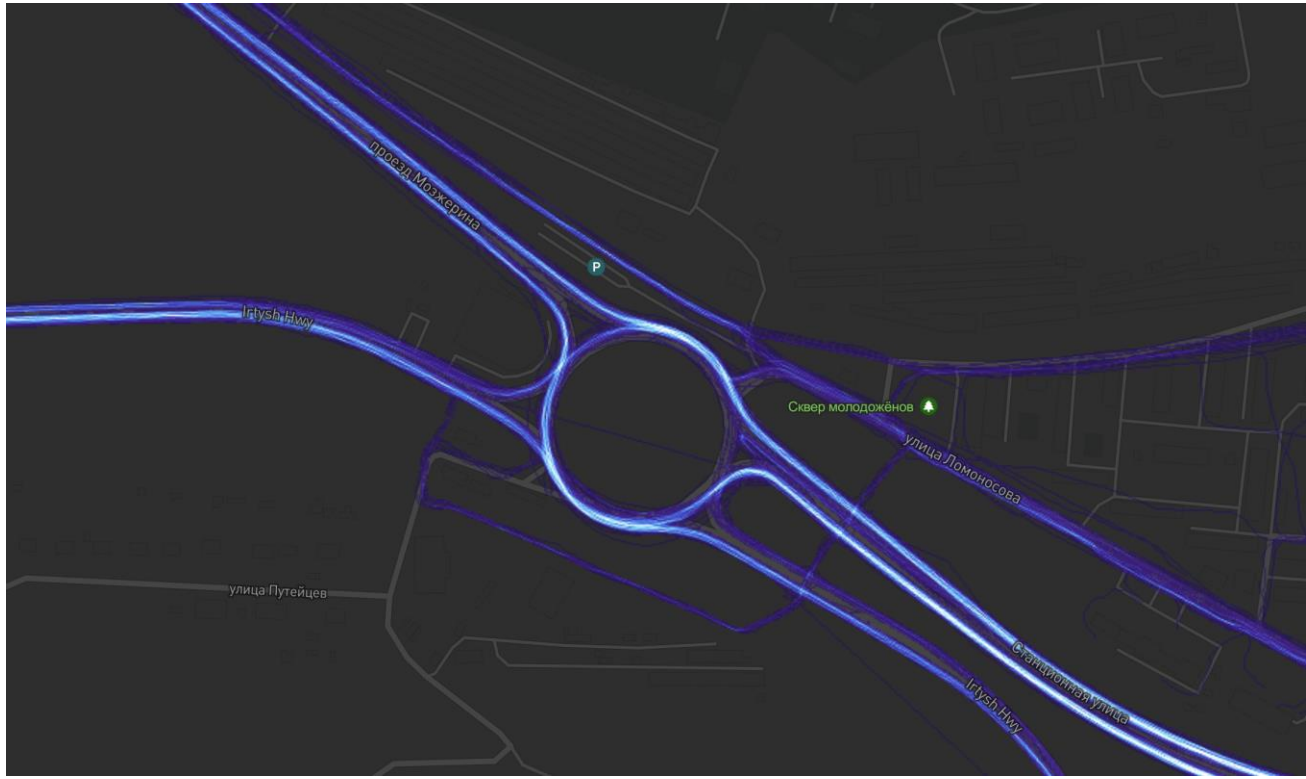

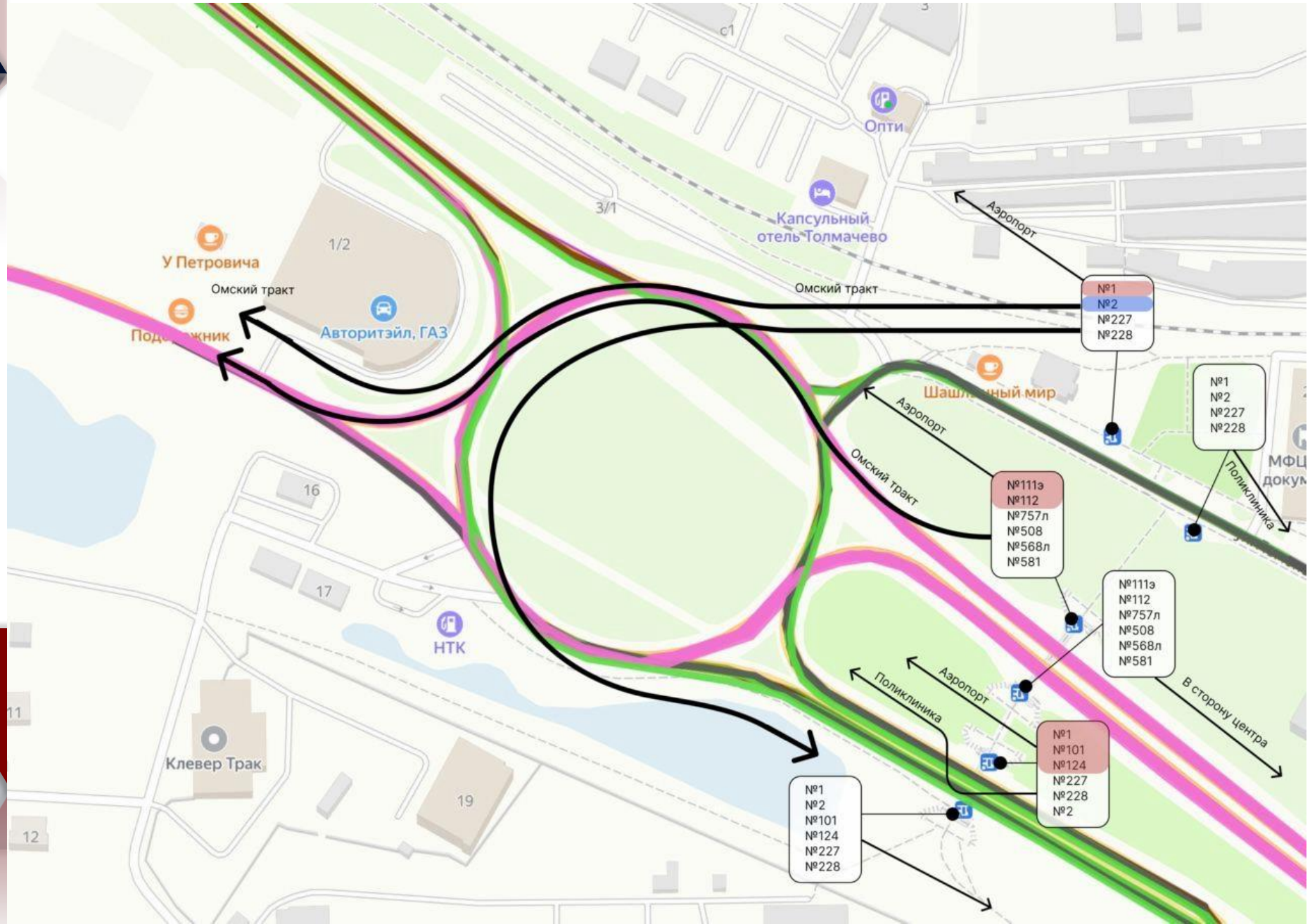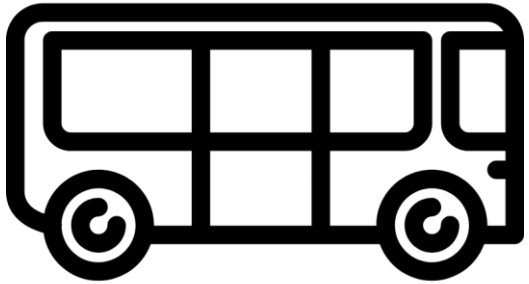
Опти
Капсульный отель Толмачево
У Петровича
Омский тракт
Авторитэйл, ГАЗ
Шашлычный мир
НТК
Клевер Трак
Аэропорт
Поликлиника
В сторону центра
№1
№2
№227
№228
№111э
№112
№757л
№508
№568л
№581
№101
№124